

"ÉTICA E
BIOÉTICA EM
SAÚDE: dilemas do
cotidiano..."

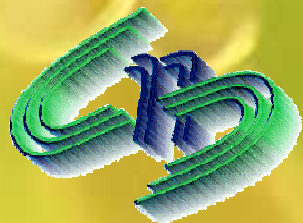

GYSÉLLE SADDI TANNOUS
CONSELHO NACIONAL DE SAÚDE



**“ A BATALHA SANITÁRIA
É UMA QUESTÃO SUPRA-
PARTIDÁRIA; NENHUMA
PESSOA, INSTITUIÇÃO,
PARTIDO,
AGRUPAMENTO,
CATEGORIA OU
ENTIDADE ENFRENTA
SOZINHA ESSA LUTA”**

(SÉRGIO AROUCA, MÉDICO
SANITARISTA)

Os que começaram a ver que a coisa era complicada...

TRADIÇÕES FILOSÓFICAS

- **Aristóteles**, o grande mestre grego, viveu há uns 2.300 anos, e situou a sua “ciência das virtudes” (ética) entre a Física (leis da natureza) e a Política (relacionamentos humanos).





Immanuel Kant (1724-1804)

- A filosofia moral de Kant afirma que a base para toda razão moral é a capacidade do homem de agir racionalmente.





- **Kant:** “nenhuma ação baseada apenas na obediência da lei deve ser considerada como moral”.



- **O fundamento para esta lei de Kant é a crença de que uma pessoa deve comportar-se de forma igual ao que ela esperaria que outra pessoa se comportasse na mesma situação, tornando assim seu próprio comportamento uma lei universal.**

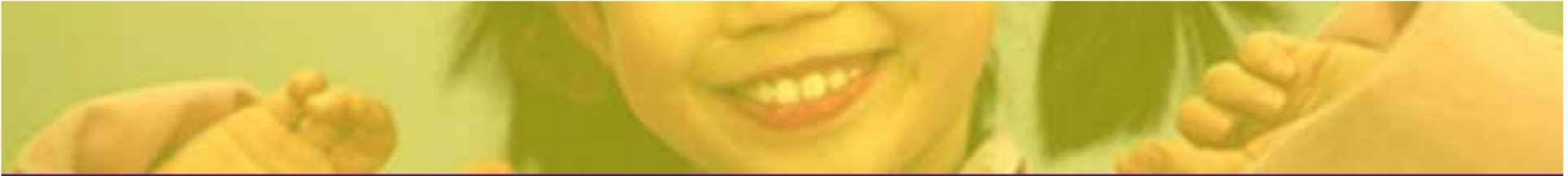

O que é ética??

- grego “ethos”= modo de ser, o caráter
- Os romanos traduziram o “ethos” (grego) para “mos”(latim) (ou no plural “mores”) = costume, de onde vem a palavra moral.

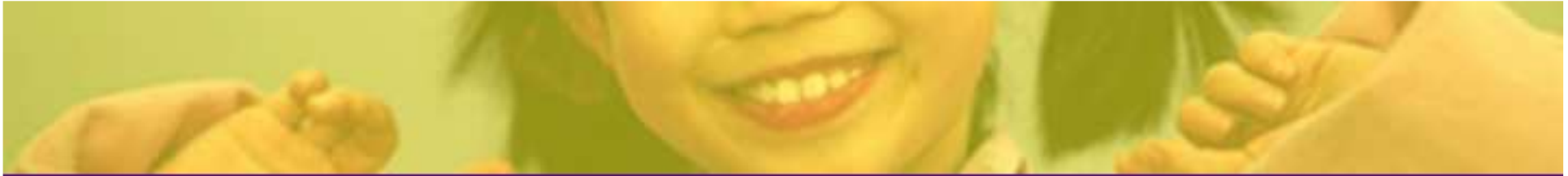

“ Ética é a investigação geral sobre aquilo que é bom”.

(Moore GE. Princípios Éticos. São Paulo: Abril Cultural, 1975:4)

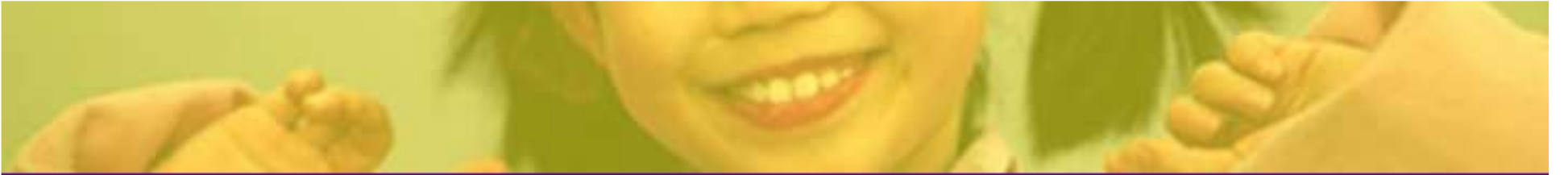

- Tanto “ethos”(caráter) como “mos” (costume) indicam um tipo de comportamento propriamente humano que não é natural, mas que é adquirido ou conquistado por hábito

- 
- **Ética: teoria, o conhecimento ou a ciência do comportamento moral, que busca explicar, compreender, justificar e criticar a moral ou as morais de uma sociedade. A ética é filosófica e científica.**

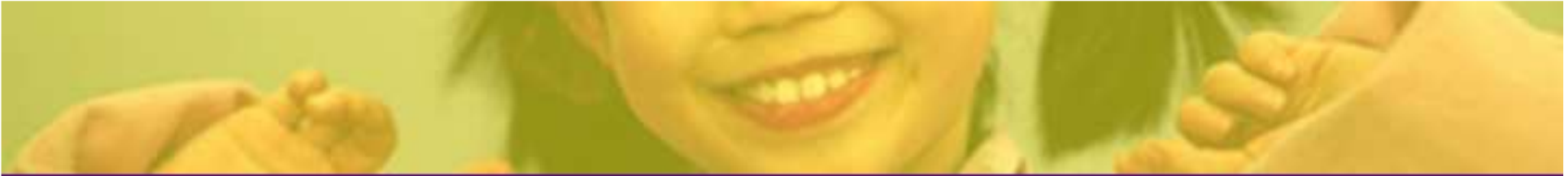

- **Moral:** conjunto de normas, princípios, preceitos, costumes, valores que norteiam o comportamento do indivíduo no seu grupo social.
- **A moral é normativa.**



CONSTITUIÇÃO CIDADÃ DE 1988

- No título II, art. 5º, esclarecem-se as bases morais escolhidas pela sociedade brasileira:
- I) homens e mulheres são iguais em direitos e obrigações; (...)
- II) ninguém será submetido a tortura nem a tratamento desumano ou degradante; (...)
- VI) é inviolável a liberdade de consciência e de crença (...);
- X) são invioláveis a intimidade, a vida privada, a honra e a imagem das pessoas (...).

Ética é o subjetivo da humanidade, o que não se vê, o que não está definitivamente posto.



PRINCÍPIOS ÉTICOS (BIOÉTICA PRINCIPALISTA) APLICÁVEIS AO COTIDIANO PROFISSIONAL

- **Beneficência** – vem do latim *bonum facere*, **fazer o bem.**
- **Não-maleficência** – *primum non nocere*, **acima de tudo não cause dano**, devendo ser aquele que é previsível evitado ou mesmo eliminado.
- **Autonomia** – do grego, *autos-eu*, *nomos-lei*. Corresponde ao **livre-arbítrio**
- **Justiça** – visa **dar às pessoas aquilo que é delas por direito**, agindo com **equidade** na distribuição dos bens e benefícios e com **responsabilidade** na sociedade

AUTONOMIA

EU/pessoa/profissional

TEMPO,
EXPERIÊNCIA
EXONOMIA
SALARIAL,
MODELO DE
FORMAÇÃO

INTERESSES
ECONÔMICOS,
PRESSÕES
SOCIAIS, PODER
DE MOBILIZAÇÃO

MINHA EQUIPE

DECISÕES, MODELO
DE TRABALHO

AÇÃO

USUÁRIO DA AÇÃO

QUAL É A ÉTICA
QUE PREVALECE
DIANTE DE
TANTAS
POSSIBILIDADES
DE
INTERFERÊNCIA?

A ética pessoal?

A ética do grupo?

A ética
econômica?

A ética do usuário
da ação?

Slide 15

a2

admin; 01/06/2008



“É estranho que tu, sendo homem do mar, me digas isso, que já não há ilhas desconhecidas, homem da terra sou eu, e não ignoro que todas as ilhas, mesmo as conhecidas, são desconhecidas enquanto não desembarcamos nelas”
(José Saramago, O canto da ilha desconhecida)



REALIDADES QUE INTERFEREM NOS ATUAIS SISTEMAS DE PRODUÇÃO:

1. -Alcançar e manter o poder é um desejo que anima um número incontável de pessoas;
2. -Os homens nascem, crescem e morrem em uma cultura de legitimação do poder de um grupo sobre o outro;



- 3. -As sociedades contemporâneas possuem espaços globais de comunicação, tornando homogêneos valores, organização de poder, estruturas econômicas e sociais;**

- 4. -As diferenças econômicas entre os Países implica na perda da soberania dos mais fragilizados, que se transformam em pátio de desenvolvimento tecnológico e de consumos para outros Países;**



Dilema número 1 :

- Como exercer com autonomia o cotidiano profissional?

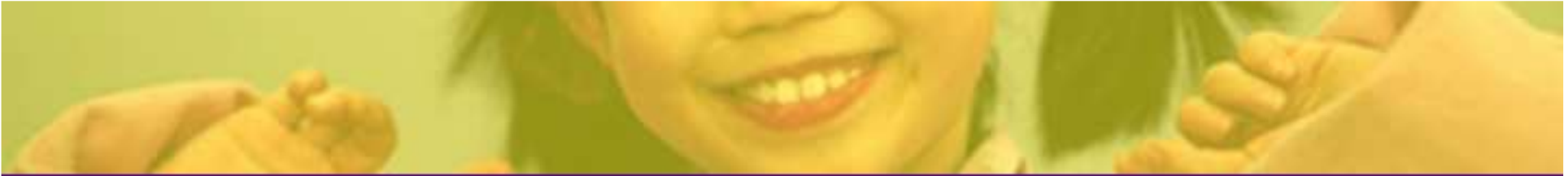

Dilema número 2:

- Como favorecer aos usuários de serviços para que sejam autônomos em suas decisões?

Equidade como conceito, equidade como princípio ético

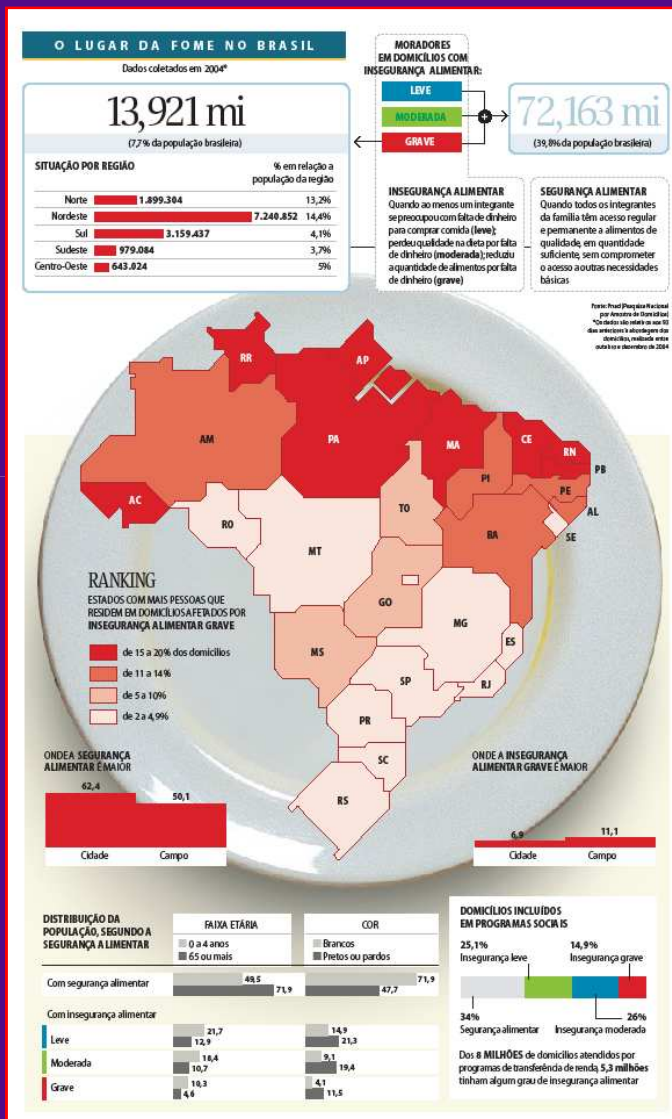

Fome/Condição social

Falta de acesso a educação

Falta de informação

Violência

Doenças que estigmatizam

Condições de eficiência

Situação asilar

Isolamento geográfico

Condições culturais/religiosas



- Muito obrigada!

conep@saude.gov.br

gysellestannous@hotmail.com

